外国人留学生向けガイドブック

GUIDEBOOK for INTERNATIONAL STUDENTS

HACHIOJI CAMPUS

2022

TEIKYO UNIVERSITY

topics 01.

OUCHI COMMONS

2021年４月オープン。留学生に「第３の家」を。

2021年４月、八王子キャンパスに、新施設として「OUCHI COMMONS（オウチコモンズ）」がオープン。日本語学習スペース【SHOSAI】やミーティングスペース【CHANOMA】、面談室、展示スペース、さらにフリーWi-Fiを備えたランゲージコモンズです。
自国を離れて日本に来た留学生に「第３の家」と思ってもらえるような場を設計し、みんなが集まる「おうち」を創る狙いがあります。学内で国際性を感じる場として多様な価値観が交わることで、新たな価値創造を促す留学へのきっかけや気づきの場を提供したいという思いがつまっています。

詳細はP11～P12へ

topics 02.

2022年４月　開設予定

外国語学部国際日本学科（仮称・設置構想中）

国際社会に貢献できるグローバル・シチズンを養成。２年次には、日本人学生は海外の協定校に、留学生は国内の協定校に、全員が留学します。

留学生入学定員：**50**名

詳細はP7へ

topics 03.

国際交流アシスタント＆バディ制度

国際交流アシスタントとは、八王子キャンパスに通う学生が参加するボランティア活動です。新入生の外国人留学生に対し、アシスタントがバディとなり、学業面・生活面でのサポートを行います。キャンパスライフ全般での支援を通して親睦を深め、お互いの文化の違いについて学んでいます。

詳細はP10へ

topics 04.

NEW

国際学生寮 八王子大塚
T-House Hachioji Otsuka

2022年４月、帝京大学 国際学生寮 八王子大塚が誕生します。多国籍な仲間たちとの暮らしから、文化の違いを学ぶことができます。

詳細はP11～P12へ

topics 05.

就職支援サポート

キャリアサポートセンターが一人ひとりにきめ細かい支援をし、日本での就職をサポートします！日本の中でも、トップレベルのキャリア形成・就職支援が魅力です。

詳細はP13へ

topics 06.

学納金減免制度

留学生特別入試の結果、合格された方全員を対象に、入学年次1年間に限り、学納金（授業料・実験実習費・施設拡充費）を30%減免します。また、2年目以降の学納金もしっかりサポートします！

詳細はP16へ

TEIKYO UNIVERSITY to know with

numbers

数字で知る帝京大学

帝京大学は、1966年に創設された 文系・理工系・医療系の学部を有する総合大学です。
教育理念に掲げる「自分流」とは、自ら考え、自分の力で行動し、その結果に責任を持つこと。
さまざまな知識や技術の習得を通して 個性を最大限に生かした「自分流」の生き方を身につけ、
将来の活躍に繋げてほしいと考えています。

外国人留学生ランキング

10位

780ある日本の大学の中で、外国人留学生数において帝京大学は ベスト10にランクインしました。帝京大学は教育指針に「国際性」を掲げており、キャンパス内での異文化交流を始め、留学生活を充実させるための制度や設備、そして食が充実しています！

※朝日新聞出版　日本で唯一の総合評価詩2020大学ランキング

留学生数

1,030名

帝京大学では、いち早くグローバル社会の到来を見据え、海外からの留学生受入れを促進するため、教育プログラムの開発および奨学制度の充実など、留学生にとって魅力的な学内体制を整備してきました。経済学部を中心に、多くの留学生が学んでいます。

※2021.5.1現在

学びの幅広さ

10学部 33学科

1966年に経済学部・文学部の2学部でスタートした帝京大学は、以来、時代の要請に呼応して新学部・学科を設置してきました。現在では、文系・理工系・医療系にわたる10学部33学科の幅広い学びを整えています。

医学部　薬学部　経済学部　法学部　文学部　外国語学部
教育学部　理工学部　医療技術学部　福岡医療技術学部

さまざまな国の留学生

26カ国・地域

2021年度 本学留学生出身国など

帝京大学では毎年留学生を積極的に受け入れ、アジア圏を筆頭に、世界各国の留学生が学んでいます。アジア諸国での現地入試、留学生特別入試、提携校からの短期・長期留学生の受け入れにも力を入れています。

卒業生数

150,000名以上

これまでの卒業生数は15万人以上に達しています。「自分流」の生き方を身につけ幅広い学びを有した卒業生が、企業・官公庁・医療・教育現場など、あらゆるフィールドで活躍しています。

海外協定校数

91校

帝京大学では、国際社会において国際的視野に立って判断ができる人材の養成に積極的に取り組んでいます。本学のグローバルなネットワークはアジアだけではなくアメリカ、ヨーロッパなど地球規模にまで広がっています。

「就活支援」に超熱心な大学

10位以内

『プレジデント（プレジデント社）』による調査（2018年）では、帝京大学の“データを駆使した未来型就活”が高い評価を得ました。リクルートキャリアと提携し、学生のデータベースをもとに最適なキャリア形成や就職活動支援に取り組んでいます。

留学生の奨学金利用者の割合

21.3%

留学生の学ぶ意欲を経済的な面から支援するため、さまざまな種類の奨学金制度を用意しています。経済的に修学が困難な留学生の負担を軽減する奨学金のほか、学生の能力に対して給付される奨学金制度も整備しています。（2020年実績）

THE 世界大学ランキング 2021

国内私大 2位

帝京大学は、ランクインした世界93カ国1,526校以上の大学の中で「501-600位」にランクイン。さらに、ランクインした国内の大学116校のうちでは11位（同位）であり、私立大学の中では第2位（同位）となりました。

知っている大学ランキング関東エリア

13位

関東エリアの高校に通っている高校3年生の「知っている大学ランキング」で、帝京大学は知名度75.7%、第13位にランクインしました。

※スタディサプリ進路「大学ブランドランキング2020年最新版」

FACULTY & DEPARTMENT

帝京大学の学び 学部・学科

帝京大学は、一人ひとりの将来に向けた学びに応える 多彩な学部・学科を設置しています。
実践を通して学ぶ「実学」、異文化理解を学ぶ「国際性」、幅広く学ぶ「開放性」を教育の中心に置き、
個性を生かした“自分流”を身につけた 未来に羽ばたく人材を養成します。

実務経験豊富な講師陣による実学重視の講義

講義では、専門分野の研究者はもちろん、実業界や官界出身の実務経験豊富な講師陣が教壇に立ち、実体験に基づいた、より実践的な講義を受けることができます。たとえば経済学部では、経済活動の現場を知り、実学から理論へと進んでいく「実学重視」のカリキュラムにより、実践的な戦略を学ぶことができます。

学部・学科の枠を越えて幅広い学問領域を履修できる

学部・学科の枠を越えて、学びたい学問を自分流に選択できるのも本学の特徴です。八王子キャンパスの経済学部・法学部・文学部・外国語学部・教育学部・帝京大学短期大学で開講している専門教育科目の一部について、選択履修することができます。

経済学部

Faculty of Economics

これからの経済社会を支え活躍できる人になる。

日本や世界の経済、企業経営や観光・スポーツ事業などについて実践的・理論的に学びます。経済・経営は私たちの生活と密接に関わっているもの。確かな知識やスキルを身につけ、これからの時代を動かす人材をめざします。

経済学科　経済の動向を分析し、課題に取り組む能力を備えたビジネスリーダーを育成します。

国際経済学科　グローバル化、国際経済、アジア経済について深く学び、異文化理解と国際感覚を持った能力と資質を鍛錬します。

経営学科　ビジネスの現場で生じる、さまざまな問題に対処できる能力を養います。

観光経営学科　幅広い教養、豊かな国際感覚、確かな専門知識と行動力をあわせ持つ人材を育成します。

student voice

経営や会計の知識を養い、国際的なビジネスをしたい。

世界の国々と仕事をしている父の姿を見て、留学を決意。今はミクロ・マクロ経済や経営戦略など、経営の基礎を学んでいます。キャンパスは留学生も多く、交流を深めることで他国の文化も理解できるように なりました 。在学中に経営学と国際感覚を身につけ、将来は国際的な仕事を したいと考えています。

経済学部 経営学科　Kim Yujin［キム ユジン］

法学部

Faculty of Law

各学部・学科の詳しい内容については
こちらからご確認ください。

法的ニーズに応えられるリーガルマインドを養う 。

法律や政治、行政についての基礎知識を修得しながら、同時にバランスのとれた判断力と論理的思考力を得るために、文章力やディスカッション能力を養います。また、グローバル化に対応できる英語力も身につけます。

法律学科　法学に関する知識と法的思考能力の育成を中心とした実学教育を実施します。

政治学科　国際的視野、広い知的関心を持ち多面的に活躍する政治知識、政策的思考能力を備えた人材を育成します。

student voice

大学院進学をめざし、法律の基礎を身につけています。

幼なじみの両親が法学の先生をしていた影響もあって、国際弁護士になりたいと思うようになりました。その夢を叶えるために法学部に進学。帝京大学の魅力は、学内に模擬法廷があり、リアルな法律を体験的に学べること。大学院進学も見据え、現在は、刑法、民法、国際法などの基礎を身につけています。

法学部 法律学科　Gao Shuo［コウ ソ］

文学部

Faculty of Liberal Arts

社会の発展に貢献する専門性と教養を育む。

日本の文化・歴史社会などを深く学び、さまざまな職業の実践に応用の利く専門性と幅広い教養を身につけます。自分の興味のある分野を選び、専門性を生かしながら、その分野が抱える諸問題の解決に貢献できる人材をめざします。

日本文化学科　日本文化に関する多様な知識と豊かな日本語能力、国際的視野を備えた人材を育成します。

史学科　これまでの社会の動きを歴史的・理論的に考察し、総合的な判断ができる人材を育成します。

社会学科　社会・文化・人間に関する新しい視点を開き、論理的思考力を育成して人間的な成長をめざします。

心理学科　基礎心理学と並行して、臨床心理学などの専門分野もバランスよく学ぶことができます。

student voice

日本文化や日本文学など大好きな分野が学べて楽しいです。

日本の小説の翻訳本を読んだのをきっかけに独学で日本語を学び始めましたが、日本で語学と文学を本格的に学びたいと一念発起。日本の伝統文化や文学の理解は難しいですが、専門的に学習できることがうれしいです。放課後は、バンドサークルでメンバーと練習に励むなど、楽しい大学生活を送っています。

文学部 日本文化学科　Martel Jimmy［マーテル ジミー］

外国語学部

Faculty of Language Studies

実践的な学びにより
真の国際人をめざす。

単に文法や単語を覚えることが、外国語を学ぶということではありません。その国の文化や風習を知り、異文化への理解を深め、語学力とコミュニケーション能力をあわせ持つ真の国際人をめざします。

外国語学科

異文化への理解を深め、語学力とコミュニケーション力をあわせ持つ、国際社会で活躍する人材を育成します。

- 英語コース
- スペイン語コース
- ドイツ語コース
- 中国語コース
- フランス語コース
- コリア語コース

1年次～2年次春期	留学前の集中語学プログラム
2年次秋期	全員留学 1セメスターの海外留学。 原則として2年次秋期に全員が留学。
3～4年次	留学後のフォローアップ

※外国籍の方は、ビザ申請が必要となる場合があります。
（ビザが発給されない場合は、渡航できません。）

student voice

ネイティブの先生による授業で英語の基礎力を磨いています。

語学ができれば外国人観光客の手助けができると考え、外国語学科に入学。この学科は少人数クラスで、学習に集中できる環境が魅力です。「スピーキング＆リスニング」は、ネイティブの先生が文法や発音を細かくチェックしてくれる実践的な授業で、英語力が鍛えられていると実感しています。

外国語学部　外国語学科 英語コース　Wang Di ［オウ テキ］

2022年4月 開設予定

国際日本学科（仮称・設置構想中）

実践的な言語コミュニケーション能力を持ち、国際的視座から日本を学び、グローバル共生の基礎となる異文化理解能力を身につけ、国際社会に貢献できるグローバル・シチズンを養成します。

1 「世界の中の日本」の理解と発信

世界的な視点から日本を捉え、「国際日本学」研究を段階的に入門から専門科目まで学ぶことができます。そして、自己の研究テーマを持ち、グローバル共生社会が直面する課題を理解し、解決する態度と能力を身につけます。

2 協働学習を通じた異文化理解

1年次から4年次までの少人数によるセミナークラスがあり、日本語と英語を共通言語として、日本人学生と留学生が協働で課題に取り組み、学び合う中で、異文化理解能力を身につけます。

3 語学・文化研修で全員留学

2年次には、日本人学生は海外の協定校に、留学生は国内の協定校に、全員が留学します。「語学・文化研修プログラム」として、留学生は日本語を学ぶだけでなく、日本の地域文化や産業の多様性を体験します。

4 充実した言語学習によるコミュニケーション能力の向上

1年次は毎日日本語科目を学習し、2年次には協定校での語学・文化研修プログラム、その後の応用日本語・発展日本語科目を通して、高度な語学力を身につけます。日本語能力については日本語能力試験 N1、CEFR の B2-C1 レベルを目指します。

言語が好きな人、そして他の文化も知りたい人にとって最適な学びの場です。

藤森弘子 教授（学科長就任予定）

日本人学生と留学生が一緒になり、授業をバイリンガルで進めていくことが、国際日本学科の特徴です。協働学修を通して多様な価値観を学び、世界の中の日本という視点で日本を捉え、日本を発信できるグローバル人材を養成します。自分のことを知ってもらい、相手のことを知るという異文化理解に積極的にチャレンジできる熱意ある人、ぜひ来てください。日本をはじめ中国、フランス、ドイツなど、豊富な国際経験を持った17名の教員が皆さんを待っています。

教育学部

Faculty of Education

教員をはじめ、広く社会に
貢献できる人になる。

教員をめざす人はもちろんですが、教育に関する知識は官公庁や民間企業などさまざまな場所で生かすことができます。人と関わり、どう導いていくのか社会人に欠かせないコミュニケーション能力や人間力を育みます。

教育文化学科

中学校・高等学校教員、公務員や企業の教育関連職など、幅広く教育にかかわる人材を育成します。

日本語教員養成課程

日本国内外の日本語教育機関や海外との取引のある企業への就職、国際的なNGO活動や青年海外協力隊への参加、各地域・学校における日本語教育のボランティア活動への道を開くことを目的としています。

student voice

母国の教育レベルを高めたい。その夢に向かって、頑張っています。

日本の高度な教育を母国マレーシアに広めたい、と留学を決めました。必修科目の教育研究リテラシーでは、教育研究を進める上で必要なリテラシーを身につけられるのが魅力。苦手な分析やプレゼンテーションを克服したいと思い頑張っています。

教育学部　教育文化学科
Mohd Nazlan Bin Mohd Fariz
［モハマド ナズラン ビン モハマド ファリズ］

帝京大学短期大学

幅広い教養と実務技術を習得。
大学編入も可能。

ビジネスマナーやビジネスに関する知識など、社会に出たらすぐに生かせる事柄を中心に学ぶことができます。実務経験の豊富な教員による、実践的な講義が多いため、将来どんな社会人になりたいか、考えながら学べます。

人間文化学科

7つの学びの軸を通して教養・知識・技術を習得し、大学への編入学や就職へつなげる。

現代ビジネス学科

複雑・多様化するビジネス社会で必要とされる知識と技術を身につけた人材を育成する。

編入学	帝京大学 短期大学	＞	編入学試験 ・学科試験 ・面接 ・書類審査	＞	帝京大学 ・経済・法・文 ・外国語・教育・理工学部 ※編入学入学金減免制度あり

※詳しくはホームページをご覧ください。http://www.teikyo-u.ac.jp/

大学・大学院への進学を目的とした、
留学生向け日本語教育プログラムです。

日本語予備教育課程　1年課程

日本語を母国語としない
留学生の日本語学習をサポート。

日本の大学や大学院で学びたいが日本語に自信がない外国人留学生のために、1年間の日本語予備教育課程を設置しています。「日本語で」大学や大学院で専門分野を学ぶことを前提に、不安のないレベルに上達できるようにカリキュラムが設計されています。また、校外学習や日本人学生とのディスカッション授業を通じて、生きた日本語を学ぶことができます。

日本語予備教育課程では、帝京大学への進学を希望する学生のために特別入試制度や納入金減免制度があります。

対象学部

経済学部（経済学科・国際経済学科・経営学科・観光経営学科）・法学部・文学部・外国語学部・教育学部（教育文化学科）および帝京大学短期大学の各学科
＊日本語力および成績による条件があります。

日本語予備教育課程についての詳しい内容や入学試験要項は、こちらからご確認ください。

学生生活サポート

CAMPUS LIFE SUPPORT

留学生が安心して大学生活を送れるように、
学習面から住まいのことまで充実したサポート体制を整えています。
困ったことがあれば、何でも気軽に相談してください。

学生生活をきめ細かくサポート！

国際交流センター

国際交流センターは、日々高まるグローバル化の波と日本の教育界における国際化推進の課題に応えて設立されました。日本語予備教育課程、指導相談部門および事務グループがあり、外国人留学生の受け入れや日本人学生の海外留学に関する協定締結などを行っています。現在八王子キャンパスには、約1,030名もの外国人留学生がおり、帝京大学にいるだけで多くの外国語や異文化と直接触れ合うことができます。

在学生も全力で留学生をサポート！

国際交流アシスタント

留学生を含む帝京大学生が国際交流アシスタントとして留学生を全力でサポートしています。国際交流アシスタントは４つのチームに分かれており、イベントの開催や学習面・生活面のサポート、学生募集広報などを行っています。留学生の国際交流アシスタントも活躍しているので、母語で相談することもできます。

バディチーム

新入留学生には、国際交流アシスタントのバディが入学時に紹介されます。「よき相談相手」、「よき友達」として、新入留学生が帝京大学の生活に早く馴染めるよう履修登録などの学習・生活面を半年～1年間サポートしてくれます。

そのほかにも多彩な支援体制でしっかりサポート

スタートアップセミナー

新入留学生がスムーズに大学生活をスタートできるよう、国際交流アシスタントと一緒にグループワークを行い、コミュニケーションを深めます。

留学生インバウンド保険（大学負担で加入）

もしものときの賠償費など、日本での留学生活をサポート。留学生本人が病気や事故にあった場合に家族が来日する費用も補償します。

留学生基礎力調査

日本語実力テストと学生の資質や思考力、日本語学習に関するアンケートを新学期に実施。それぞれの留学生に適したサポートが行えるように活用しています。

日本語ラウンジ／ English Cafe

レポートの書き方やプレゼンテーションの仕方など、日々の学びで役立つ日本語講座を実施します。

学生生活サポート

OUCHI COMMONS

留学生の「第3の家」

本学の教育指針「国際性」「開放性」を標榜する新たな施設。
留学生を対象とした日本語ランゲージコモンズの機能と
海外留学を希望する学生の情報発信の機能を
組み合わせた日本人学生と留学生が「共生」できる
最適な空間提供をめざします。

2021年４月、帝京大学八王子キャンパスに、新施設として「OUCHI COMMONS（オウチコモンズ）」がオープンしました。これは11号館1階を改修して新設したもので、日本語学習スペース【SHOSAI】やミーティングスペース【CHANOMA】、面談室、展示スペース、さらにフリーWi-Fiを備えたランゲージコモンズとなります。
八王子キャンパスは創立50周年を機にキャンパスリニューアルとして、ソラティオスクエア（地上21階、地下２階）を建設し、既存棟も全棟リニューアルを進めています。既存棟の1つである11号館1階の改修工事を実施し、帝京大学の国際化推進の一つ「日本語を軸としたランゲージコモンズ」を新設して、2021年４月から利用を開始しました。学生らがリラックスしたり、刺激があったり、学内で異文化やグローバルを体感、自由な発想や多様な価値観を創造することのできる、コミュニケーションの拠点となるような空間をめざします。
また「OUCHI COMMONS」には、ミーティングスペースや自習エリア【CHANOMA】などのパブリックエリアとリフレッシュスペースなどを配置、また、展示スペースには本学と協定を締結する海外大学のグッズ等を設け、また留学生の受け入れや海外留学を担当する事務局の国際交流センターも併設された多様性に富んだ空間構成となっています。
デザインコンセプトは、自国を離れて日本に来た留学生に「第3の家」と思ってもらえるような場となるよう、部屋と部屋を引き戸で仕切る日本家屋の造りをイメージしたレイアウトと、居心地のいいスケール感や木目の温かみなどを大切にした、みんなが集まる「おうち」を創る狙いがあります。
また、海外留学を希望する日本人学生にとって、学内で国際性を感じる場として多様な価値観が交わることで、新たな価値創造を促す留学へのきっかけや気づきの場を提供したいという思いがつまっています。
八王子キャンパス内には、９号館1階に英語を軸とするランゲージコモンズ「Teikyo Language Commons（通称：テラコ）」があり、今回新設される「日本語を軸とするランゲージコモンズ」と今後連携しながら、本学の国際化を積極的に推進していきます。

国際学生寮 八王子大塚

T-House Hachioji Otsuka

2022年４月、帝京大学 国際学生寮 八王子大塚が誕生します。個室部分でプライベート空間を確保しつつ、ラウンジやキッチンを共有することで、日常的に多文化的交流が可能です。

POINT

大学から徒歩６分の好立地！
留学生は保証人不要。
来日後即日入居可

エントランス

ラウンジ

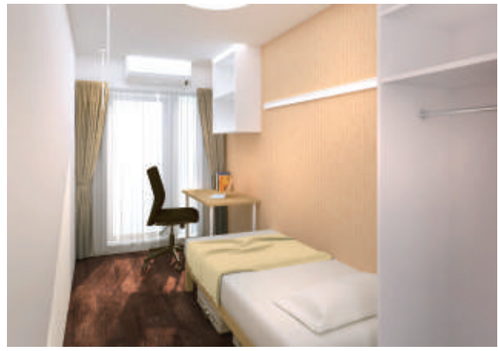

居室

就職支援サポート

EMPLOYMENT SUPPORT

日本国内での就職を希望する留学生のために、多彩な制度を用意。
一人ひとりの将来の目標の実現に向けて、
本学ならではの手厚いサポートがここにあります。

留学生専門だから確かなフォロー

留学生専門キャリアアドバイザー

キャリアサポートセンターでは留学生専門のキャリアアドバイザーを配置して、日本での就職をめざす留学生をサポートしています。留学生を取り巻く求人状況や企業の情報を元に、履歴書・エントリーシートの書き方、面接マナー、就職活動の方法など、個々の状況に応じて適切なアドバイスを行います。

留学生の就活をきめ細かくサポート

留学生就職ガイダンス

日本での就職を希望する留学生を対象に、さまざまな支援を行っています。
・留学生のための履歴書の書き方講座
・留学生のためのインターンシップ参加説明会
・留学生のための就職ガイダンス
・留学生向け企業課題解決型プログラム
・インターンシップ説明会　　など

就職をめざして日本語をレベルアップ

ビジネスに活かせる日本語講座

就職活動やビジネスで使える日本語力を身につけるための日本語講座を課外講座として開講。さらなる日本語のレベルアップをめざします。また本学入学後に日本語能力試験N1、BJTビジネス能力日本語テストJ2以上取得者には、資格取得支援金を用意し、留学生の資格取得をバックアップします。

授業の中でキャリアについて学ぶ

豊富なキャリア支援科目

「キャリアデザイン演習」や「留学生のためのキャリアデザイン基礎」など、早い段階から留学生を対象に、なりたい夢や日本での就職に向けてイメージを深める科目を設置しています。特に「キャリアデザイン演習」は、キャリア形成を考えるきっかけとなる大切な科目です。

student voice

大学生活は、学業とプライベート両方充実して、とても楽しい４年間でした。

学業では、カリキュラムが豊富で、授業が選びやすく、先生たちも丁寧に教えてくれるので、わかりやすいです。専門知識を身につけるだけではなく、日本語能力も高められます。プライベートでは、留学生向けのイベントが多く、日本人学生との交流が深められます。また、留学生の就職サポートにも力を入れていることも大きな魅力です。困った時に相談できる先生がたくさんいるので、とても心強いです。

株式会社ブルボン 内定
経済学部　経営学科
Gao Ning［コウ ネイ］

八王子キャンパス

HACHIOJI CAMPUS

新校舎棟「SORATIO SQUARE(ソラティオ スクエア)」は太陽光発電装置の導入や
地熱利用など省エネに配慮しながら、多摩丘陵の豊かな景観や地形と一体的にデザインすることにより、
帝京大学の教育理念や伝統ある学問の積み重なりを表現しています。
一般教室をはじめ1,000人収容できる食堂やホール、アリーナも設置。
ぜひ、あなたのお気に入りの場所をみつけてみてください。

SORATIO KITCHEN(学生食堂)

天井が高く広々とした北欧風の空間で、見晴らしも抜群です。一人席やソファ席など、約1,000席を設けています。

ACT Three(学習スペース)

自主学習を支援するアクティブラーニングとラーニングコモンズ施設。7つの学習エリアを設けています。

キュリオシティホール

1,000人収容できる大ホール。音響設備も整い、講演会やシンポジウムなどに幅広く利用されています。

帝京大学総合博物館

教員や研究者、学生の研究成果を企画展示。本学の歴史やクラブ、各キャンパスの活動なども紹介しています。

SORATIO SQUARE ARENA

バスケットボールやバレーボール、バドミントン、ハンドボールのコートを設置。観客席も完備しています。

MELIC(図書館)

蔵書約80万冊、1800席の快適な読書・学習空間。PCステーション、グループ学習室も備えています。

TNec(演習室)

机と椅子が自由に動かせ、タブレット端末も完備しています。活発な議論や学習に没頭できる施設です。

キャリアサポートセンター

将来に向けたキャリア形成を支援します。スタッフが一人ひとりの夢の実現をきめ細かくバックアップします。

大学売店

文房具やサークル・クラブ活動で使用するアイテムを販売。帝京大学オリジナルグッズも好評です。

どんな１日を過ごしているの？

a day with international students

授業や大学生活など、気になる日本での留学生の１日。
今回は、ホルジナ アンナさんのある日の１日に密着しました。

学校がある時の
とある１日です。
では、Let's go!

朝にその日の授業の準備をします。

徒歩で大学へいきます。（運動にもなります！）

掲示板やポータルサイトを見て、
その日の情報やイベントをチェック。

ランチタイム。ほっとひといき。

TeLaCoで自習。集中できる環境です。

臨床心理学概論の授業。
将来の夢にも関することなので真剣です。

図書館でレポートを作成。
窓から見える 景色も好きで、
お気に入りの場所のひとつ。

学校の後はアルバイトに！

母国の雰囲気に似た 緑豊かな環境が大好き。夢を叶えるために、毎日学習に励んでいます。

子どものころに日本のアニメを見て、日本語の美しさにひかれ、高校時代から日本語を学習し始めました。将来の目標は心理カウンセラーになり、人の助けになることです。帝京大学の先生は企業で働いた経験のある先生も多いので、学問にとどまらずさまざまな話を聞けて、とても勉強になります。「臨床アセスメント法」という授業では、クライアントと対話する演習もあり、実践的な内容が参考になりました。空き時間はよく図書館(MELIC)を利用しています。窓から見える自然いっぱいの風景は、母国の雰囲気と似ていて大好きです。とても心が落ち着き、レポート作成もはかどります。

student voice

文学部 心理学科
Horuzina Anna
[ホルジナ アンナ]

EXAM INFORMATION

SCHOLARSHIP & TUITION　奨学金・納入金

SCHOLARSHIP　帝京大学の奨学金

学納金減免制度

入学年次１年目の学納金を約30~50万円減免！

留学生特別入試の結果、合格された方全員を対象に、入学年次１年間に限り、学納金(授業料・実験実習費・施設拡充費)を 30%減免します。

対象学部　経済学部（経済学科・国際経済学科・経営学科・観光経営学科）・法学部・文学部・外国語学部・教育学部（教育文化学科）・帝京大学短期大学の各学科

※ 学納金は変更する場合があります。

私費外国人留学生成績優秀者奨励費

２年目以降の学納金もしっかりサポート

優秀な外国人留学生の学業を支援するために、本学の指定する一定以上の成績を収めた学部・短大在籍2年目以上の学生に対し、奨励費として30万円または50万円を給付する制度です。

TUITION　納入金

※ 2021年度の金額は減免後の金額です。
※ 編入学（2年次・3年次）の納入金については、入学試験要項で確認してください。

- 経済学部　経済学科　国際経済学科※7　経営学科　観光経営学科
- 法学部　法律学科　政治学科
- 文学部　日本文化学科　史学科　社会学科
- 外国語学部　外国語学科※5　ドイツ語コース／フランス語コース／スペイン語コース／中国語コース／コリア語コース
- 国際日本学科※6
- 教育学部　教育文化学科

単位：日本円

入学方法		入学金	授業料	施設拡充費	実験実習費	図書費	学生傷害保険費※1	後援会入会金	後援会費	入学手続時納入金額※2	後期分	初年度納入金額合計※3
2021年度減免後の金額	1年次入学※4	263,000	573,300	159,600	-	22,000	4,660	5,000	10,000	655,110	382,450	1,037,560
2022年度以降 納入金【年額】		-	819,000	228,000	-	22,000	-	-	10,000	【合計】1,079,000		

文学部　■心理学科　（編入学試験は実施しておりません。）

単位：日本円

入学方法		入学金	授業料	施設拡充費	実験実習費	図書費	学生傷害保険費※1	後援会入会金	後援会費	入学手続時納入金額※2	後期分	初年度納入金額合計※3
2021年度減免後の金額	1年次入学※4	263,000	573,300	159,600	14,700	22,000	4,660	5,000	10,000	662,460	389,800	1,052,260
2022年度以降 納入金【年額】		-	819,000	228,000	21,000	22,000	-	-	10,000	【合計】1,100,000		

外国語学部　■外国語学科 英語コース ※5

単位：日本円

入学方法		入学金	授業料	施設拡充費	実験実習費	図書費	学生傷害保険費※1	後援会入会金	後援会費	入学手続時納入金額※2	後期分	初年度納入金額合計※3
2021年度減免後の金額	1年次入学※4	263,000	573,300	159,600	7,700	22,000	4,660	5,000	10,000	658,960	386,300	1,045,260
2022年度以降 納入金【年額】		-	819,000	228,000	11,000	22,000	-	-	10,000	【合計】1,090,000		

帝京大学短期大学　（編入学試験は実施しておりません。）

単位：日本円

入学方法		入学金	授業料	施設拡充費	実験実習費	図書費	学生傷害保険費※1	後援会入会金	後援会費	入学手続時納入金額※2	後期分	初年度納入金額合計※3
2021年度減免後の金額	1年次入学※4	250,000	532,000	116,900	7,000	22,000	2,430	5,000	10,000	601,380	343,950	945,330
2022年度以降 納入金【年額】		-	760,000	167,000	10,000	22,000	-	-	10,000	【合計】969,000		

部分の入学金・学生傷害保険費・後援会入会金は、入学時のみ納入するものです。

※1　学生傷害保険費は、学研災付帯賠償責任保険を含む金額です。なお、保険費は変更になることがあります。
※2　『入学手続時納入金額』の内訳は、入学時のみ納入するものと授業料・施設拡充費・実験実習費・図書費・後援会費の前期分です。後期分の納入方法については、入学後に本学より通知します(後期分の納入期限は2021年10月末日となります)。
※3　休学・留年等により進級できなかった場合、新たに所属する年度および年次の学納金が適用されます。
※4　編入学については、保険料が異なります。また、外国語学部外国語学科は2年次編入学の募集はありません。詳細は、入学試験要項をご確認ください。
※5　外国語学部外国語学科は、2年次秋期に全員が留学するため、留学費用が別途必要となります。費用の詳細はホームページをご確認下さい。
なお、2年次後期分の授業料、施設拡充費、図書費については免除となります。
※6　外国語学部国際日本学科は原則として2年次春期に語学・文化研修プログラムを実施し、費用が別途必要となります。（現在調整中）
※7　経済学部 国際経済学科のみ1年次に「実験実習費　11,200円」が必要です。

EXAM INFORMATION

ABOUT THE EXAM　試験について

入学試験要項を
必ずご確認ください。

対象学部

帝京大学　経済学部（経済学科・国際経済学科・経営学科・観光経営学科）・
法学部・文学部・外国語学部・教育学部（教育文化学科）
帝京大学短期大学
※文学部心理学科、外国語学部国際日本学科、帝京大学短期大学は、編入学試験を実施しておりません

出願資格

出願するには、次の条件をすべて満たす必要があります。

1. 外国籍を有する者
2. 在留資格「留学」を有する者 *1
   Ⅰ期のみ対象　「留学」以外の在留資格を有している場合は、2022年3月31日までに在留資格変更許可申請で在留資格「留学」に変更できる者
3. 外国において学校教育における12年の課程を修了した者 *2

*1　在留資格「永住者」、「永住者の配偶者等」、「日本人の配偶者等」、「定住者」および日本国との平和条約に基づき日本の国籍を離脱した者等の出入国管理に関する特例法に定める「特別永住者」を有する者は、留学生特別入学試験の受験を認めません。
*2　日本の学校教育法にもとづく小学校・中学校・高等学校等に在学した者は、その期間が通算3年以内である場合に限る。
また、日本国の文部科学大臣が指定した教育施設において大学に入学するための準備教育課程を修了した者。および2022年3月までに修了見込みの者。

編入学志願者

出願するには、次の条件をすべて満たす必要があります。

編入学（2年次）
○ 外国または日本国内の大学に1年以上在学し、31単位相当以上を修得した者または2022年3月までに修得見込みの者。
○ 外国または日本国内の短期大学を卒業した者、または2022年3月までに修得見込みの者。
○ 日本国の学校教育法による高等専門学校を卒業した者、または2022年3月までに修得見込みの者。
※2年次編入学は教育学部教育文化学科のみ募集します。

編入学（3年次）
○ 外国または日本国内の大学に2年以上在学し、62単位相当以上を修得した者または2022年3月までに修得見込みの者。
○ 外国または日本国内の短期大学を卒業した者、または2022年3月までに修得見込みの者。
○ 日本国の学校教育法による高等専門学校を卒業した者、または2022年3月までに修得見込みの者。
※3年次編入学の出願資格を満たす学歴を有する者であれば、2年次編入学（教育学部教育文化学科のみ）や1年次入学へ出願することも可能です。

B方式（日本留学試験成績利用）で受験する志願者

出願するには、次の条件をすべて満たす必要があります。

独立行政法人日本学生支援機構が実施する「日本留学試験」で、次表に示す本学が指定する科目等をすべて受験し、かつ、試験の得点が出願基準を満たす成績である者。
※受験する日本留学試験の出題言語は日本語、英語のどちらも可とします。

学校・学部・学科	日本語	総合科目	出願基準
帝京大学 経済学部・法学部・文学部・外国語学部・教育学部	○	○	日本語（合計および記述）、総合科目の得点が各実施回の平均点以上であること
帝京大学短期大学	○	ー	日本語（合計および記述）の得点が各実施回の平均点以上であること

【 有効な日本留学試験の実施時期 】

右記に指定した日本留学試験のうち、いずれか一回を選択してください。
出願後、選択した実施時期の変更は、いかなる場合も認めません。

Ⅰ期
- 2019年11月
- 2020年11月
- 2021年6月

Ⅱ期
- 2020年11月
- 2021年6月
- 2021年11月

新型コロナウイルス感染症の影響により入学試験要項の記載に変更が生じた場合は、
随時『帝京大学入試情報サイト』でお知らせします。
帝京大学入試情報サイト　www.teikyo-u.ac.jp

詳細は、入学試験要項を
必ずご確認ください。

入学検定料

A方式　35,000円
B方式　20,000円

以下の方法で支払ってください。
- コンビニエンスストア・ペイジーによる銀行支払い（ATM）
- クレジットカード・ネットバンキングからの振り込み

入学試験内容

※ Ⅱ期試験は、日本国内に居住、かつ在留資格「留学」を有する者のみ出願できます。

日程

時期区分	出願期間〈締切日必着〉	選考試験日	合格発表日	入学手続締切日
Ⅰ期	2021年10月4日（月）～10月8日（金）	11月20日（土）	12月1日（水）	12月14日（火）
Ⅱ期※	2022年1月4日（火）～1月11日（火）	2月21日（月）	2月28日（月）	3月14日（月）

試験場

学校・学部・学科	試験場
帝京大学 経済学部（経済学科・国際経済学科・経営学科・観光経営学科）・法学部・文学部・外国語学部・教育学部（教育文化学科） 帝京大学短期大学	八王子キャンパス

試験方式および選考方法

学校・学部	試験方式	選考方法	
帝京大学 経済学部・法学部・文学部・外国語学部・教育学部 帝京大学短期大学	A方式	日本語	書類審査および面接
	B方式	日本留学試験成績利用	

時間割

試験方式	受験上の注意	筆記試験（日本語）	休憩	面接の注意	面接
A方式	9:00～9:30	9:30～10:30	10:30～11:00	11:00～11:15	11:15～
B方式	ー	ー	ー		

2021年度の入試結果

留学生特別入試（編入学含む）

（名）

学部・学科		志願者	合格者	入学者
経済学部	経済学科	132	28	25
	国際経済学科	63	16	15
	経営学科	310	76	67
	観光経営学科	49	7	7
法学部	法律学科	31	7	5
	政治学科	4	0	0
文学部	日本文化学科	46	14	13
	史学科	28	7	7
	社会学科	102	23	18
	心理学科	86	22	18
外国語学部	外国語学科	44	12	8
教育学部	教育文化学科	48	14	11
大学 合計		943	226	194

（名）

学部・学科		志願者	合格者	入学者
帝京大学短期大学	人間文化学科	1	0	0
	現代ビジネス学科	1	0	0
帝京大学短期大学 合計		2	0	0

留学生のための

OPEN CAMPUS

事前予約制

定員各部100名（予定）

帝京大学のことがよくわかるオープンキャンパス！ 今年は対面開催！
新型コロナウイルス感染症対策をしっかり行います！ お気軽にご参加ください。

予約はコチラから！
www.teikyo-u.ac.jp/global/event

7/11 SUN　9/19 SUN

キャンパス開催（2部制）
① 10:00～12:30　② 13:30～16:00

★大学説明・入試説明会
★体験授業
★留学生の先輩とのフリートーク
★キャンパス見学ツアー
★入試個別相談
★教員による学科個別相談

ミニ進学説明会

事前予約制

定員30名（予定）

6/26 SAT　8/28 SAT

キャンパス開催
10:00～12:00

進学についてなんでも相談してみよう！
留学生の先輩にも気軽に相談できます。

オンライン 大学説明会・個別相談

事前予約制

7/31 SAT　9/25 SAT　10/23 SAT

オンライン開催
10:00～13:00

自宅から、説明会や個別相談に参加可能！
なんでも相談してみよう！
※ 個別相談は1人最大30分です。

※新型コロナウイルス感染拡大の状況により変更する可能性があります。本学HPにて最新情報をご確認ください。
※参加には事前予約が必要です。

Hachioji Campus
八王子キャンパス
Access

- 京王線「高幡不動駅」より、京王バス1番のりば「帝京大学構内」行きに乗車（直行11分、各停13分）、終点「帝京大学構内」下車
- 京王線「聖蹟桜ヶ丘駅」より、京王バス2番のりば「帝京大学構内」行きに乗車（直行15分、各停17分）、終点「帝京大学構内」下車
- 京王相模原線「京王多摩センター駅」、小田急多摩線「小田急多摩センター駅」、多摩モノレール「多摩センター駅」より、京王バス4番のりば「帝京大学構内」行きに乗車（直行14分、各停18分）、終点「帝京大学構内」下車
- 多摩モノレール「大塚・帝京大学駅」より、徒歩約15分

Teikyo University

帝京大学 八王子キャンパス 国際交流センター
〒192-0395 東京都八王子市大塚359 TEL:042-678-3533

帝京大学 ホームページ
www.teikyo-u.ac.jp

公式Facebookで最新情報やイベント情報も配信中
https://www.facebook.com/teikyoglobal/